我只投靠主

Andante moderato

蘇柏義

(重句) 天 主！ 求 祢 保 祐

我， 因為 我 只 投 靠 祢。 (重句)

1 上 主！ 祢是我的產 業是 我 的杯爵， 我要得到祢的基

業， 有祢 為 我 守 著。 我 常將上主置於 我 的眼前， 我

© MMXVIII 天主教香港教區

詞：詠 16:1, 5, 8-11 (聖週六答唱詠二)
曲：蘇柏義 (February MMXV 香港)

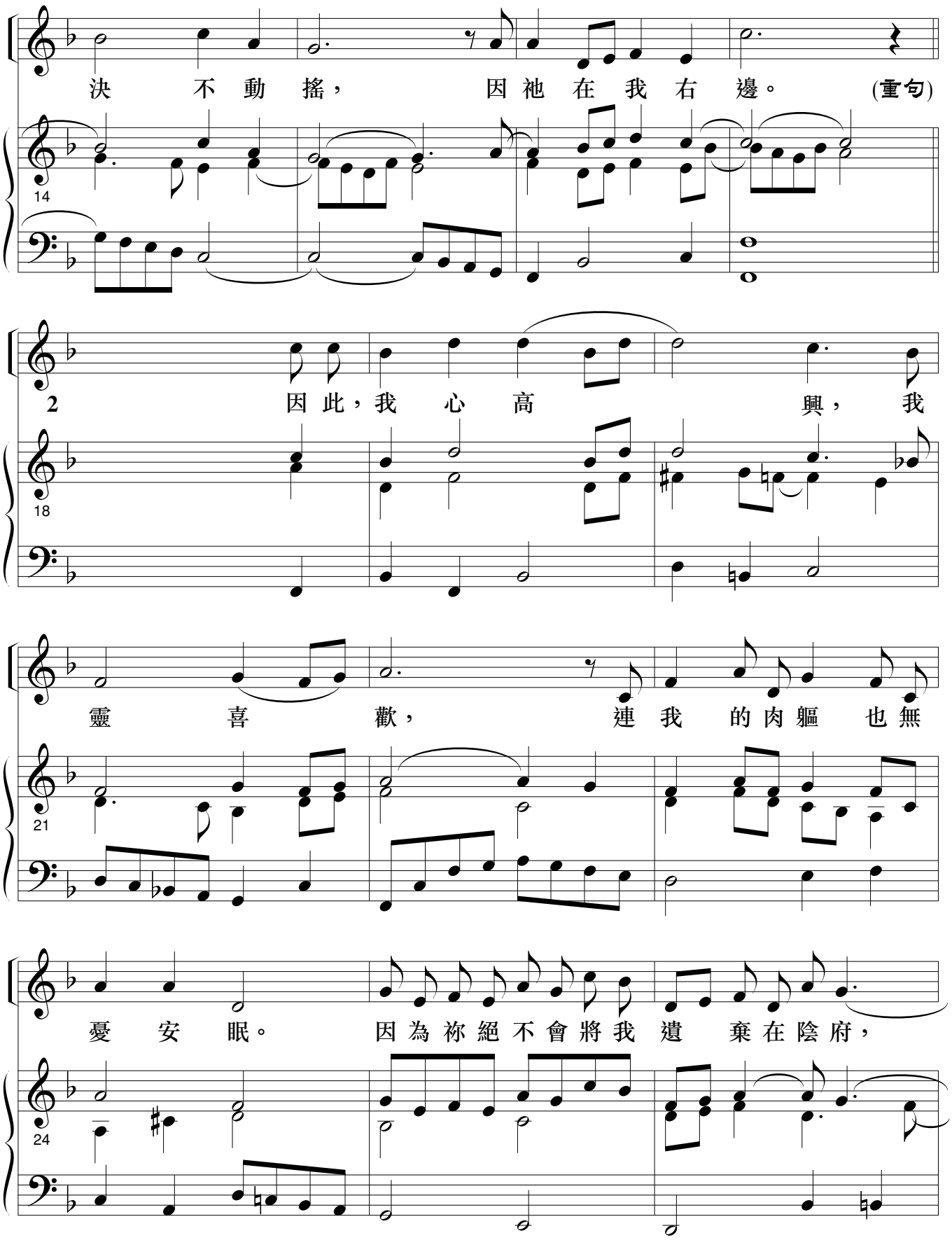

詞：詠 16:1, 5, 8-11 (聖週六答唱詠二)
曲：蘇柏羲 (February MMXV 香港)

© MMXVIII 天主教香港教區

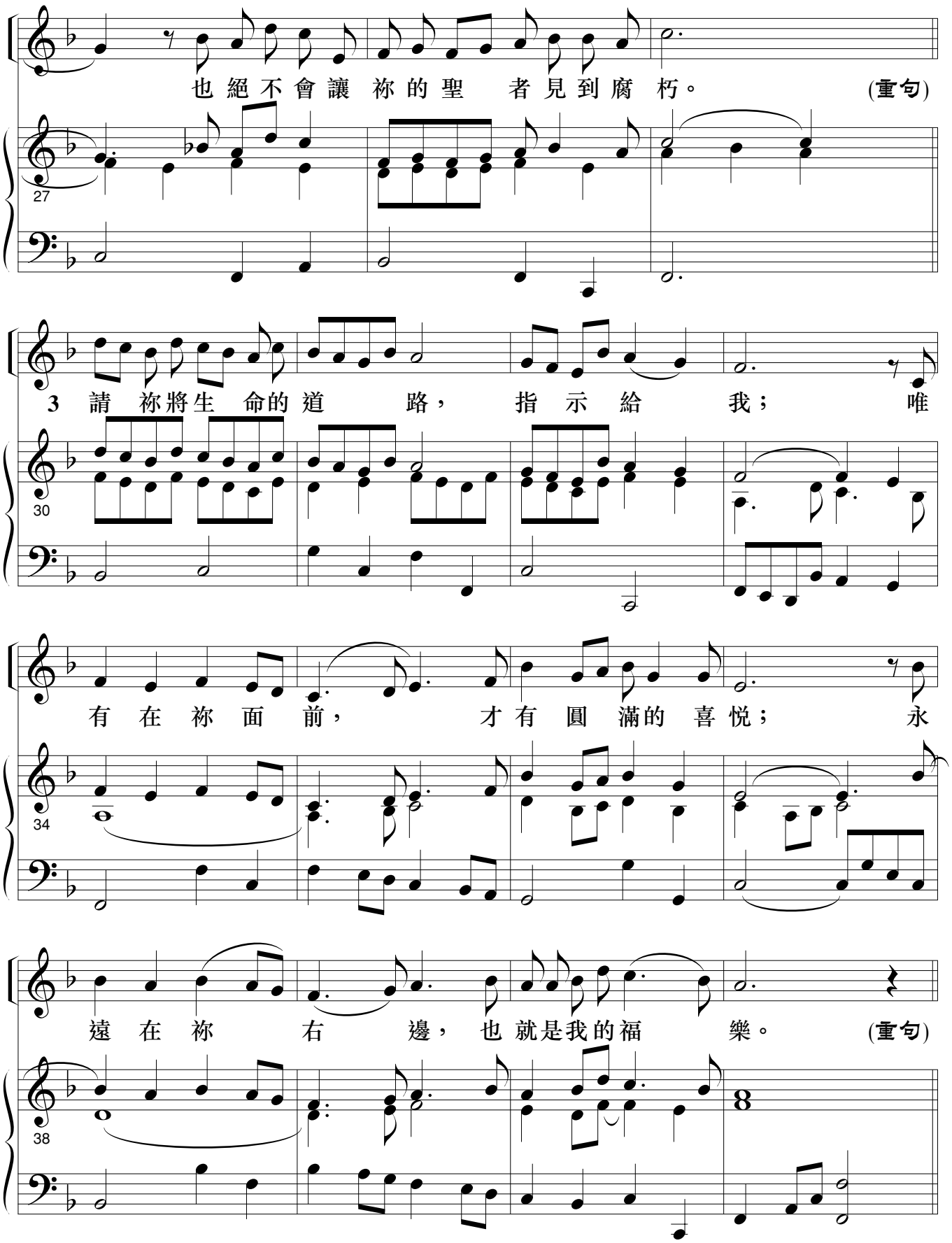

詞：詠 16:1, 5, 8-11 (聖週六答唱詠二)
曲：蘇柏羲 (February MMXV 香港)

© MMXVIII 天主教香港教區